DOSSIER DE NOMINACIONS IX PREMIS GAUDÍ DE L'ACADÈMIA DEL CINEMA CATALÀ

GALA DE LLIURAMENT DELS IX PREMIS GAUDÍ: 29 DE GENER 2017

IX Premis Gaudí de l'Acadèmia del Cinema Català

Acadèmia del Cinema Català

29/12/2016

ÍNDEX
IX PREMIS GAUDÍ 2017

NOMINACIONS
CLASSIFICACIÓ PER CATERORIES 3

NOMINACIONS
CLASSIFICACIÓ PER NOMBRE DE NOMINACIONS 8

INFORMACIÓ DETALLADA DE LES
PEL·LÍCULES NOMINADES 13

PEL·LÍCULES EN LLENGUA CATALANA
El rei borni 14
La propera pell 15
Les amigues de l'Àgata 16
Tots els camins de Déu 17

PEL·LÍCULES EN LLENGUA NO CATALANA
100 metros 18
A Monster Calls | Un monstre em ve a veure 19
Callback 20
Cerca de tu casa 21
Contratiempo 22
La mort de Louis XIV | La mort de Lluís XIV 23
The Chosen | El elegido 24

PEL·LÍCULES DOCUMENTALS
Alcaldessa 25
Bigas x Bigas 26
Priorat 27
Sexe, maraques i chihuahues 28

PEL·LÍCULES D'ANIMACIÓ
Ozzy 29

PARTICIPACIÓ DE TALENT CATALÀ
El hombre de las mil caras 30
Gernika 31
Tarde para la ira 32
Toro 33

CURTMETRATGES
En la azotea 34
Graffiti 35
Tiger 36
Timecode 37

PEL·LÍCULES PER A TELEVISIÓ
Ebre, del bressol a la batalla 38
Fassman: l'increïble Home Radar 39
La Xirgu 40
Laia 41

PEL·LÍCULES EUROPEES
Elle 42
Mustang 42
Saul fia | El fill de Saül 43
The Lobster | Llagosta 43

PEL·LÍCULES INSCRITES ALS IX PREMIS GAUDÍ 44

CRÈDITS 54

IX PREMIS GAUDÍ 2017

NOMINACIONS
CLASSIFICACIÓ PER CATEGORIES

NOMINACIONS CLASSIFICACIÓ PER CATEGORIES

IX PREMIS GAUDÍ 2017

IX Premis Gaudí de l'Acadèmia del Cinema Català

MILLOR PEL·LÍCULA

El rei borni
Escrita i dirigida per Marc Crehuet i produïda per Moiré Films, Lastor Media, El Terrat i Televisió de Catalunya.

La propera pell
Dirigida per Isaki Lacuesta i Isa Campo, escrita per Isa Campo, Isaki Lacuesta i Fran Araújo i produïda per Corte y Confección de Películas, La Termita Films, Sentido Films i Bord Cadre Films.

Les amigues de l'Àgata
Escrita i dirigida per Laia Alabart, Alba Cros, Laura Rius i Marta Verheyen i produïda per Lastor Media.

Tots els camins de Déu
Dirigida per Gemma Ferraté, escrita per Gemma Ferraté i Eduard Sola i produïda per Niu d'Indi.

MILLOR PEL·LÍCULA EN LLENGUA NO CATALANA

100 metros
Escrita i dirigida per Marcel Barrena i produïda per Cien Metros La Película AIE, Castelao Pictures i MGN Filmes.

A Monster Calls | Un monstre em ve a veure
Dirigida per Juan Antonio Bayona, escrita per Patrick Ness i produïda per A Monster Calls AIE, Telecinco Cinema, Apaches Entertainment i Películas La Trini.

Callback
Dirigida per Carles Torras, escrita per Carles Torras i Martín Bacigalupo i produïda per Zabriskie AIE, Glass Eye Pix i Zabriskie Films.

La mort de Louis XIV | La mort de Lluís XIV
Dirigida per Albert Serra, escrita per Albert Serra i Thierry Lounas i produïda per Capricci Films, Andergraun Films i Rosa Filmes.

MILLOR DIRECCIÓ

Albert Serra per *La mort de Louis XIV (La mort de Lluís XIV)*

Isaki Lacuesta i **Isa Campo** per *La propera pell*

Juan Antonio Bayona per *A Monster Calls (Un monstre em ve a veure)*

Marc Crehuet per *El rei borni*

MILLOR GUIÓ

Carles Torras i **Martín Bacigalupo** per *Callback*

Isa Campo, **Isaki Lacuesta** i **Fran Araújo** per *La propera pell*

Marc Crehuet per *El rei borni*

Marcel Barrena per *100 metros*

MILLOR PROTAGONISTA FEMENINA

Betsy Túrnez per *El rei borni*

Emma Suárez per *La propera pell*

Ruth Llopis per *El rei borni*

Sílvia Pérez Cruz per *Cerca de tu casa*

MILLOR PROTAGONISTA MASCULÍ

Alain Hernández per *El rei borni*

Àlex Monner per *La propera pell*

Eduard Fernández per *El hombre de las mil caras*

Miki Esparbé per *El rei borni*

MILLOR DIRECCIÓ DE PRODUCCIÓ

Toni Carrizosa per *Toro*

Sandra Hermida per *A Monster Calls (Un monstre em ve a veure)*

Teresa Gefaell i **Alberto Álvarez** per *100 metros*

Xavi Resina per *La propera pell*

MILLOR PEL·LÍCULA DOCUMENTAL

Alcaldessa
Dirigida per Pau Faus, escrita per Pau Faus i Ventura Durall i produïda per Nanouk Films.

Bigas x Bigas
Dirigida per Bigas Luna, escrita per Bigas Luna i Carmen Chaves i produïda per El Algarrobo Films AIE.

Priorat
Dirigida per David Fernández de Castro, escrita per David Fernández de Castro, Santi Suárez, Toni Orensanz i Tono Folguera i produïda per Lastor Media, Un Capricho de Producciones i Televisió de Catalunya.

Sexe, maraques i chihuahues
Escrita i dirigida per Diego Mas Trelles i produïda per Minimal Films, Televisión Española i Televisió de Catalunya.

MILLOR CURTMETRATGE

En la azotea
Dirigit per Damià Serra Cauchetiez, escrit per Damià Serra Cauchetiez i Miguel Casanova i produït per Escac Films.

Graffiti
Dirigit per Lluís Quílez Sala, escrit per Javier Gullón i Lluís Quílez Sala i produït per Euphoria Productions i Cristian Guijarro Ramos.

Tiger
Escrit i dirigit per Aina Clotet i produït per Aima Productions.

Timecode
Dirigit per Juanjo Giménez, escrit per Juanjo Giménez i Pere Altimira i produït per Nadir Films.

MILLOR PEL·LÍCULA PER A TELEVISIÓ

Ebre, del bressol a la batalla
Dirigida per Roman Parrado, escrita per Eduard Sola i produïda per Setmàgic Audiovisual, Televisió de Catalunya i Enciende TV.

Fassman, l'increïble Home Radar
Dirigida per Joaquim Oristrell, escrita per Joaquim Oristrell i Anna Llauradó i produïda per Mallerich Films, Alicorn Films, Televisió de Catalunya i Televisión Española.

La Xirgu
Dirigida per Sílvia Quer, escrita per Margarita Melgar i produïda per Distinto Films, Zenit TV, Tito Clint Movies, Televisió de Catalunya i Televisión de Galicia.

Laia
Dirigida per Lluís Danés, escrita per Lluís Arcarazo i Maria Jaén i produïda per Brutal Media i Televisió de Catalunya.

NOMINACIONS CLASSIFICACIÓ PER CATEGORIES

IX PREMIS GAUDÍ 2017

IX Premis Gaudí de l'Acadèmia del Cinema Català

MILLOR PEL·LÍCULA D'ANIMACIÓ

Ozzy
Dirigida per Alberto Rodríguez i Nacho La Casa, escrita per Juan Ramón Ruiz de Somavía i produïda per Arcadia Motion Pictures, Pachacamac Films AIE, Capitán Araña i BD Animation.

MILLOR DIRECCIÓ ARTÍSTICA

Eugenio Caballero per *A Monster Calls (Un monstre em ve a veure)*

Roger Bellés per *La propera pell*

Sebastian Vogler per *La mort de Louis XIV (La mort de Lluís XIV)*

Sylvia Steinbrecht per *El rei borni*

MILLOR ACTRIU SECUNDÀRIA

Adriana Ozores per *Cerca de tu casa*

Alexandra Jiménez per *100 metros*

Clara Segura per *100 metros*

Greta Fernández per *La propera pell*

MILLOR ACTOR SECUNDARI

Bruno Bergonzini per *100 metros*

David Verdaguer per *100 metros*

Karra Elejalde per *100 metros*

Sergi López per *La propera pell*

MILLOR MUNTATGE

Albert Serra, **Artur Tort** i **Ariadna Ribas** per *La mort de Louis XIV (La mort de Lluís XIV)*

Domi Parra per *La propera pell*

Jaume Martí per *Contratiempo*

Jaume Martí i **Bernat Vilaplana** per *A Monster Calls (Un monstre em ve a veure)*

MILLOR MÚSICA ORIGINAL

Arnau Bataller per *The Chosen (El elegido)*

Fernando Velázquez per *A Monster Calls (Un monstre em ve a veure)*

Gerard Gil per *La propera pell*

Sílvia Pérez Cruz per *Cerca de tu casa*

MILLOR FOTOGRAFIA

Arnau Valls Colomer per *Tarde para la ira*

Diego Dussuel per *La propera pell*

Jonathan Ricquebourg per *La mort de Louis XIV (La mort de Lluís XIV)*

Oscar Faura per *A Monster Calls (Un monstre em ve a veure)*

MILLOR VESTUARI

Ariadna Papió per *Gernika*

Mercè Paloma per *The Chosen (El elegido)*

Nina Avramovic per *La mort de Louis XIV (La mort de Lluís XIV)*

Steven Noble per *A Monster Calls (Un monstre em ve a veure)*

MILLOR SO

Albert Manera i **Xavier Mas** per *Cerca de tu casa*

Alejandro Castillo, **Amanda Villavieja** i **Denis Séchaud** per *La propera pell*

Marc Orts, **Carlos Alberto Lopes** i **Branko Neskov** per *100 metros*

Oriol Tarragó, **Peter Glossop** i **Marc Orts** per *A Monster Calls (Un monstre em ve a veure)*

MILLORS EFECTES VISUALS

Àlex Villagrasa per *100 metros*

Félix Bergés, **Pau Costa**, **David Martí** i **Montse Ribé** per *A Monster Calls (Un monstre em ve a veure)*

Lluís Castells per *The Chosen (El elegido)*

Rafa Galdó per *Toro*

MILLOR MAQUILLATGE I PERRUQUERIA

Marese Langan per *A Monster Calls (Un monstre em ve a veure)*

Marion Vissac i **Antoine Mancini** per *La mort de Louis XIV (La mort de Lluís XIV)*

Miriam Blank i **Laura Pellicciotta** per *La propera pell*

Patricia Reyes i **Alba Guillén** per *100 metros*

MILLOR PEL·LÍCULA EUROPEA

Elle
Dirigida per Paul Verhoeven, escrita per David Birke i produïda per SBS Productions, Twenty Twenty Vision Filmproduktion, France 2 Cinéma i Entre Chien et Loup.
França, Alemanya i Bèlgica.

Mustang
Escrita i dirigida per Deniz Gamze Ergüven i produïda per CG Cinéma, Vistamar Filmproduktion, Uhlandfilm i Bam Film.
França, Alemanya i Turquia.

Saul fia | **El fill de Saül**
Dirigida per László Nemes, escrita per László Nemes i Clara Royer i produïda per Laokoon Filmgroup.
Hongria.

The Lobster | **Llagosta**
Dirigida per Yorgos Lanthimos, escrita per Yorgos Lanthimos i Efthimis Filippou i produïda per Element Pictures, Scarlet Films, Faliro House, Haut et Court i Lemming Film.
Irlanda, Gran Bretanya, Grècia, França, Holanda.

IX PREMIS GAUDÍ 2017

NOMINACIONS

CLASSIFICACIÓ PER NOMBRE DE NOMINACIONS

NOMINACIONS CLASSIFICACIÓ PER NOMBRE DE NOMINACIONS

IX PREMIS GAUDÍ 2017

La propera pell
14 nominacions

Millor pel·lícula
Millor direcció
Millor guió
Millor protagonista femenina
Millor protagonista masculí
Millor direcció de producció
Millor direcció artística
Millor actriu secundària
Millor actor secundari
Millor muntatge
Millor música original
Millor fotografia
Millor so
Millor maquillatge i perruqueria

100 metros
11 nominacions

Millor pel·lícula en llengua no catalana
Millor guió
Millor direcció de producció
Millor actriu secundària
Millor actriu secundària
Millor actor secundari
Millor actor secundari
Millor actor secundari
Millor so
Millors efectes visuals
Millor maquillatge i perruqueria

A Monster Calls | Un monstre em ve a veure
11 nominacions

Millor pel·lícula en llengua no catalana
Millor direcció
Millor direcció de producció
Millor direcció artística
Millor muntatge
Millor música original
Millor fotografia
Millor vestuari
Millor so
Millors efectes visuals
Millor maquillatge i perruqueria

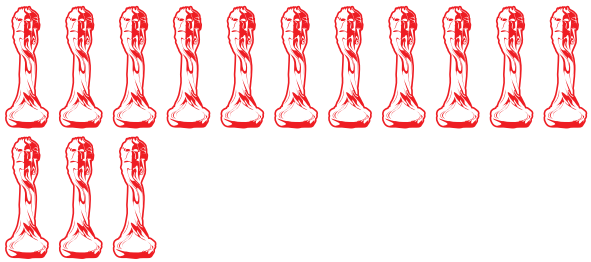

NOMINACIONS CLASSIFICACIÓ PER NOMBRE DE NOMINACIONS

IX PREMIS GAUDÍ 2017

El rei borni
8 nominacions

Millor pel·lícula
Millor direcció
Millor guió
Millor protagonista femenina
Millor protagonista femenina
Millor protagonista masculí
Millor protagonista masculí
Millor direcció artística

La mort de Louis XIV | La mort de Lluís XIV
7 nominacions

Millor pel·lícula en llengua no catalana
Millor direcció
Millor direcció artística
Millor muntatge
Millor fotografia
Millor vestuari
Millor maquillatge i perruqueria

Cerca de tu casa
4 nominacions

Millor protagonista femenina
Millor actriu secundària
Millor música original
Millor so

NOMINACIONS CLASSIFICACIÓ PER NOMBRE DE NOMINACIONS

IX PREMIS GAUDÍ 2017

The Chosen | **El elegido**
3 nominacions

Millor música original
Millor vestuari
Millors efectes visuals

Callback
2 nominacions

Millor pel·lícula en llengua no catalana
Millor guió

Toro
2 nominacions

Millor direcció de producció
Millors efectes visuals

NOMINACIONS CLASSIFICACIÓ PER NOMBRE DE NOMINACIONS

IX PREMIS GAUDÍ 2017

IX Premis Gaudí de l'Acadèmia del Cinema Català

1 nominació

Alcaldessa
Millor pel·lícula documental

Bigas x Bigas
Millor pel·lícula documental

Contratiempo
Millor muntatge

El hombre de las mil caras
Millor protagonista masculí

Gernika
Millor vestuari

Les amigues de l'Àgata
Millor pel·lícula

Ozzy
Millor pel·lícula d'animació

Priorat
Millor pel·lícula documental

Sexe, maraques i chihuahues
Millor pel·lícula documental

Tarde para la ira
Millor fotografia

Tots els camins de Déu
Millor pel·lícula

1 nominació (Millor curtmetratge)

En la azotea
Graffiti
Tiger
Timecode

1 nominació (Millor pel·lícula per a televisió)

Ebre, del bressol a la batalla
Fassman: l'increïble Home Radar
La Xirgu
Laia

1 nominació (Millor pel·lícula europea)

Elle
Mustang
Saul fia | **El fill de Saül**
The Lobster | **Llagosta**

IX PREMIS GAUDÍ 2017

INFORMACIÓ DETALLADA DE LES PEL·LÍCULES NOMINADES

El rei borni

8 NOMINACIONS

En David és un policia antiavalots que ha rebentat l'ull a un manifestant amb una pilota de goma. La casualitat provoca que aquest manifestant, Nacho, aparegui a casa seva una nit. Així comença una comèdia àcida sobre la fragilitat de les conviccions, la naturalesa dels rols socials i la recerca de la veritat.

Comèdia
82 minuts
Català
Estrena 20/05/2016
elreytuerto.com

PRODUCTORA	Moiré Films (Marc Crehuet), Lastor Media (Tono Folguera), El Terrat (Santiago Aragonés), Televisió de Catalunya (Susanna Jiménez)
PRODUCCIÓ EXECUTIVA	Alain Hernández, Miki Esparbé, Betsy Túrnez, Xavi Giménez, Sylvia Steinbrecht, Anna Vilella, Alejandra Guimerà, Marc Crehuet, Sergi Moreno, Tono Folguera
DIRECCIÓ DE PRODUCCIÓ	Anna Vilella, Irene Puig-Sedó
DIRECCIÓ	Marc Crehuet
GUIÓ	Marc Crehuet
ACTRIUS/ACTORS PROTAGONISTES	Betsy Túrnez, Ruth Llopis, Alain Hernández, Miki Esparbé
ACTRIUS/ACTORS SECUNDARIS	Xesc Cabot
DIRECCIÓ ARTÍSTICA	Sylvia Steinbrecht
MUNTATGE	Jaime Ávila
FOTOGRAFIA	Xavi Giménez
VESTUARI	Violeta Comella
SO	Nicolás Celery, Albert Manera
EFECTES VISUALS	Àlex Villagrasa
MAQUILLATGE I PERRUQUERIA	Cristina Pellisse

La propera pell

14 NOMINACIONS

Un adolescent desaparegut torna després de vuit anys, quan tots el donaven per mort, i s'incorpora a la vida familiar marcada pel misteri de la seva desaparició. Poc a poc sorgirà el dubte de si realment es tracta del nen desaparegut o d'un impostor.

Drama, suspens
103 minuts
Català
Estrena 21/10/16

PRODUCTORA	Corte y Confección de Películas (Oriol Maymó), La Termita Films (Isaki Lacuesta, Isa Campo), Sentido Films (Rafael Portela), Bord Cadre Films (Dan Wechsler)
Amb la participació de	Televisió de Catalunya
PRODUCCIÓ EXECUTIVA	Oriol Maymó
DIRECCIÓ DE PRODUCCIÓ	Xavi Resina
DIRECCIÓ	Isaki Lacuesta, Isa Campo
GUIÓ	Isa Campo, Isaki Lacuesta, Fran Araújo
ACTRIUS/ACTORS PROTAGONISTES	Emma Suárez, Àlex Monner
ACTRIUS/ACTORS SECUNDARIS	Greta Fernández, Sergi López, Igor Szpakowski
DIRECCIÓ ARTÍSTICA	Roger Bellés
MUNTATGE	Domi Parra
MÚSICA ORIGINAL	Gerard Gil
FOTOGRAFIA	Diego Dussuel
VESTUARI	Olga Rodal, Laura Gasa
SO	Amanda Villavieja, Alejandro Castillo, Denis Séchaud
EFECTES VISUALS	Bérénice Rogazy
MAQUILLATGE I PERRUQUERIA	Miriam Blank, Laura Pellicciotta
DIRECCIÓ DE CÀSTING	Norma Masip

Les amigues de l'Àgata

1 NOMINACIÓ

Les amigues de l'Àgata és el retrat d'un grup de noies de vint anys realitzat a través de la mirada de l'Àgata durant el seu primer any de carrera. Des de la seva vida a Barcelona fins a un viatge a la Costa Brava, en el que sentirà com es transforma el seu món en comú amb les amigues d'infància: la Carla, l'Ari i la Mar.

Drama
72 minuts
Català
Estrena 10/06/16
lesamiguesdelagata.com

PRODUCTORA	Lastor Media (Tono Folguera, Sergi Moreno)
PRODUCCIÓ EXECUTIVA	Sergi Moreno, Tono Folguera, Laia Alabart, Alba Cros, Laura Rius, Marta Verheyen
DIRECCIÓ	Laia Alabart, Alba Cros, Laura Rius, Marta Verheyen
GUIÓ	Laia Alabart, Alba Cros, Laura Rius, Marta Verheyen
ACTRIUS/ACTORS PROTAGONISTES	Elena Martín, Victòria Serra, Marta Cañas, Carla Linares
ACTRIUS/ACTORS SECUNDARIS	Marta Cruañas, Anna Serrano, Marc Cuscó, David Moragas, Jan Matheu
DIRECCIÓ ARTÍSTICA	Anna Mitjà
MUNTATGE	Laia Alabart, Alba Cros, Laura Rius, Marta Verheyen
FOTOGRAFIA	Laia Alabart, Alba Cros, Laura Rius, Marta Verheyen
VESTUARI	Anna Mitjà
SO	Cristina Garcia, Anna Rajadell, Jordi Ribas
EFECTES VISUALS	Dani Lorenzo

Tots els camins de Déu

1 NOMINACIÓ

Tots els camins de Déu és l'òpera prima de Gemma Ferraté, que ens descobreix el Judes més emotiu i espiritual. Una bella evocació de l'amistat i la culpa protagonitzada per Marc García-Coté, Oriol Pla i la col·laboració especial de Jan Cornet.

PRODUCTORA	Niu d'Indi (Aritz Cirbián)
PRODUCCIÓ EXECUTIVA	Aritz Cirbián
DIRECCIÓ DE PRODUCCIÓ	Carla Ansa
DIRECCIÓ	Gemma Ferraté
GUIÓ	Gemma Ferraté, Eduard Sola
ACTRIUS/ACTORS PROTAGONISTES	Marc Garcia Coté, Oriol Pla
ACTRIUS/ACTORS SECUNDARIS	Jan Cornet
DIRECCIÓ ARTÍSTICA	Victor Santacana
MUNTATGE	Martí Roca, Ferran Banchs
MÚSICA ORIGINAL	Maikmaier
FOTOGRAFIA	Daniel Fernández Abelló
VESTUARI	Suevia Sampelayo
SO	Marisol Nievas, Guillem G. Peeters, Jordi Monrós
MAQUILLATGE I PERRUQUERIA	Vanessa Payan

Drama
70 minuts
Català
Estrena 04/03/16
niudindi.com/totselscaminsdedeu

100 metros

11 NOMINACIONS

100 metros està inspirada en la increïble història real d'en Ramon Arroyo, pare de família que viu per a la feina fins que un dia el seu cos comença a fallar. Diagnosticat d'esclerosi múltiple, tots els pronòstics indiquen que en un any no serà capaç de caminar ni 100 metres. En Ramon decideix plantar cara a la vida i participar en la prova esportiva més dura del planeta. Amb l'ajuda de la seva dona i del rondinaire del seu sogre, en Ramon inicia un peculiar entrenament durant el qual lluitarà contra les seves limitacions, per a acabar demostrant al món que rendir-se mai és una opció.

Comèdia dramàtica
106 minuts
Castellà
Estrena 04/11/2016
filmax.com

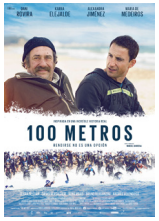

PRODUCTORA	Cien Metros La Película AIE (Carlos Fernández), Castelao Pictures (Carlos Fernández, Laura Fernández), MGN Filmes (Tino Navarro)
Amb la participació de	Televisión Española, Televisió de Catalunya, Movistar+
PRODUCCIÓ EXECUTIVA	Carlos Fernández, Laura Fernández, Adrià Monès
DIRECCIÓ DE PRODUCCIÓ	Teresa Gefaell, Alberto Álvarez
DIRECCIÓ	Marcel Barrena
GUIÓ	Marcel Barrena
ACTRIUS/ACTORS PROTAGONISTES	Dani Rovira
ACTRIUS/ACTORS SECUNDARIS	Alexandra Jiménez, Alba Ribas, Clara Segura, Karra Elejalde, David Verdaguer, Bruno Bergonzini
DIRECCIÓ ARTÍSTICA	Sylvia Steinbrecht
MUNTATGE	Nacho Ruiz Capillas
MÚSICA ORIGINAL	Rodrigo Leão, Pau Vallvé, Lucas Vidal, Amaia Montero
FOTOGRAFIA	Xavi Giménez
VESTUARI	Isabel Finkler
SO	Carlos Alberto Lopes, Marc Orts, Branko Neskov
EFECTES VISUALS	Alex Villagrasa
MAQUILLATGE I PERRUQUERIA	Patricia Reyes, Alba Guillén

A Monster Calls | Un monstre em ve a veure

11 NOMINACIONS

En Conor només té dotze anys, però sap perfectament que a mitja nit tindrà aquell malson una altra vegada. Ha estat així des que la seva mare va caure malalta, encara que aquesta nit sembla diferent. En Conor escolta una veu que el crida des del jardí. Quan treu el cap per la finestra, el vell teix de davant de casa s'ha transformat en un monstre, un gegant de branques i fulles, poderós i antic. El monstre li diu a en Conor que ha escoltat la seva crida i que està allà per ajudar-lo. Li explicarà tres contes, però quan hagi acabat li tocarà a en Conor explicar el seu. I aquest serà el més difícil de tots, el malson que es repeteix cada nit, la seva pròpia història, la veritat.

Drama fantàstic
108 minuts
Anglès
Estrena 07/10/16
amonstercallsfilm.com

PRODUCTORA	A Monster Calls AIE (Belén Atienza), Telecinco Cinema (Ghislain Barrois, Álvaro Agustín), Apaches Entertainment (Belén Atienza), Películas La Trini (Juan Antonio Bayona)
PRODUCCIÓ EXECUTIVA	Sandra Hermida
DIRECCIÓ DE PRODUCCIÓ	Sandra Hermida
DIRECCIÓ	Juan Antonio Bayona
GUIÓ	Patrick Ness
ACTRIUS/ACTORS PROTAGONISTES	Lewis MacDougall
ACTRIUS/ACTORS SECUNDARIS	Felicity Jones, Sigourney Weaver, Liam Neeson, Toby Kebbell
DIRECCIÓ ARTÍSTICA	Eugenio Caballero
MUNTATGE	Jaume Martí, Bernat Vilaplana
MÚSICA ORIGINAL	Fernando Velázquez
FOTOGRAFIA	Oscar Faura
VESTUARI	Steven Noble
SO	Peter Glossop, Oriol Tarragó, Marc Orts
EFECTES VISUALS	Pau Costa, David Martí, Montse Ribé, Félix Bergés
MAQUILLATGE I PERRUQUERIA	Marese Langan
DIRECCIÓ DE CÀSTING	Shaheen Baig

Callback

2 NOMINACIONS

En Larry és un fervent cristià evangèlic que viu a Nova York i treballa com a mosso de mudances, tot i que la seva gran aspiració és arribar a ser actor professional d'anuncis publicitaris. Viu immers en una solitària rutina de trasllats en cases de desconeguts, baralles amb el seu patró i càstings continus, a l'espera d'una oportunitat. Sembla que la seva sort canvia el dia que l'Alexandra entra a la seva vida, però aviat les coses començaran a torçar-se.

Suspens
83 minuts
Anglès
Estrena 02/12/16
callback.film

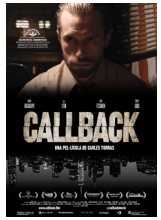

PRODUCTORA	Zabriskie AIE (Carles Torras), Glass Eye Pix (Larry Fessenden), Zabriskie Films (Carles Torras)
Amb la participació de	Televisió de Catalunya
DIRECCIÓ	Carles Torras
GUIÓ	Carles Torras, Martín Bacigalupo
ACTRIUS/ACTORS PROTAGONISTES	Martín Bacigalupo
ACTRIUS/ACTORS SECUNDARIS	Lilli Stein, Larry Fessenden, Timothy Gibbs
DIRECCIÓ ARTÍSTICA	Clara Álvarez
MUNTATGE	Emanuele Tiziani
FOTOGRAFIA	Juan Sebastián Vásquez
VESTUARI	Alice Bocchi, Clara Álvarez
SO	Jordi Cirbián, Emanuele Tiziani, Alex Pérez
EFECTES VISUALS	Víctor H. Torner, Laurent Pallarès
DIRECCIÓ DE CÀSTING	Martín Bacigalupo

Cerca de tu casa

4 NOMINACIONS

Tardor 2007. La Sònia, una jove de trenta anys que després de perdre el seu treball, no pot fer front al pagament de la seva hipoteca. L'empleat de l'oficina bancària que s'enfronta al drama de deixar sense casa als seus veïns de tota la vida. Un policia que viu turmentat perquè ha de treure a famílies senceres dels seus pisos i deixar-los al carrer... Són algunes de les situacions que succeeixen en aquesta història de lluita, solidaritat i esperança.

PRODUCTORA	Bausan Films (Loris Omedes), Afrodita Audiovisual AIE (Julio Piedra)
Amb la participació de	Televisión Española, Televisió de Catalunya
DIRECCIÓ DE PRODUCCIÓ	Enric Jorba
DIRECCIÓ	Eduard Cortés
GUIÓ	Eduard Cortés, Piti Español
ACTRIUS/ACTORS PROTAGONISTES	Sílvia Pérez Cruz, Ivan Massagué
ACTRIUS/ACTORS SECUNDARIS	Adriana Ozores, Carla Fabregat, Oriol Vila, Lluís Homar, Manuel Morón, Ivan Benet
DIRECCIÓ ARTÍSTICA	Isaac Racine
MUNTATGE	Koldo Idígoras
MÚSICA ORIGINAL	Sílvia Pérez Cruz
FOTOGRAFIA	David Omedes
VESTUARI	Myriam Ibáñez
SO	Xavier Mas, Albert Manera
EFECTES VISUALS	Hector Acosta
MAQUILLATGE I PERRUQUERIA	Txus González

Drama musical
93 minuts
Castellà
Estrena 02/09/16
cercadetucasa.org

Contratiempo

1 NOMINACIÓ

Acusat d'un assassinat del qual es declara innocent, l'exitós empresari Adrián Doria contracta els serveis de Virgínia Goodman, la millor preparadora de testimonis del país. En el transcurs d'una nit, assessora i client treballaran per trobar un dubte raonable que el lliuri de la presó. Tot s'accelera amb l'aparició d'un nou testimoni de càrrec que amenaça amb destrossar l'estratègia de la defensa obligant-los a recompondre a contrarellotge les peces d'un puzle impossible.

Suspens
104 minuts
Castellà
Estrena 25/11/16

PRODUCTORA	Colosé Producciones (Sandra Hermida), Think Studio (Eneko Lizarraga), La Habitación Cerrada AIE (Eneko Lizarraga, Adrián Guerra), Atresmedia Cine (Mercedes Gamero)
Amb la participació de	Atresmedia, Televisió de Catalunya
PRODUCCIÓ EXECUTIVA	Eneko Lizarraga
DIRECCIÓ DE PRODUCCIÓ	Sandra Hermida
DIRECCIÓ	Oriol Paulo
GUIÓ	Oriol Paulo, Lara Sendim
ACTRIUS/ACTORS PROTAGONISTES	Ana Wagener, Mario Casas
ACTRIUS/ACTORS SECUNDARIS	Bárbara Lennie, Jose Coronado
DIRECCIÓ ARTÍSTICA	Balter Gallart
MUNTATGE	Jaume Martí
MÚSICA ORIGINAL	Fernando Velázquez
FOTOGRAFIA	Xavi Giménez
VESTUARI	Miguel Cervera
SO	Albert Manera, Laura Díez, Marc Orts
EFECTES VISUALS	Enric Masip, Àlex Villagrasa
MAQUILLATGE I PERRUQUERIA	Rubén Marmol
DIRECCIÓ DE CÀSTING	Eva Leira, Yolanda Serrano

La mort de Louis XIV | La mort de Lluís XIV

7 NOMINACIONS

Agost, 1715. En tornar d'una cacera, Louis XIV sent un dolor viu a la cama. Quinze dies més tard, el Rei continua amb les seves obligacions, però li costa dormir i el consumeix la febre. desganat i afeblit, la seva salut es debilita progressivament. És el principi de la lenta i dolorosa agonia del rei més important de França, envoltat de fidels i metges.

Drama històric
114 minuts
Francès
Estrena 25/11/2016

PRODUCTORA	Andergraun Films (Albert Serra), Capricci Films (Thierry Lounas), Rosa Filmes (Joaquim Sapinho)
Amb la participació de	Televisió de Catalunya
PRODUCCIÓ EXECUTIVA	Montse Triola, Claire Bonnefoy
DIRECCIÓ	Albert Serra
GUIÓ	Albert Serra, Thierry Lounas
ACTRIUS/ACTORS PROTAGONISTES	Jean-Pierre Léaud
ACTRIUS/ACTORS SECUNDARIS	Irène Silvagni, Vicenç Altaió, Patrick d'Assumçao, Marc Susini, Bernard Belin, Jacques Henric
DIRECCIÓ ARTÍSTICA	Sebastian Vogler
MUNTATGE	Albert Serra, Artur Tort, Ariadna Ribas
MÚSICA ORIGINAL	Marc Verdaguer
FOTOGRAFIA	Jonathan Ricquebourg
VESTUARI	Nina Avramovic
SO	Jordi Ribas, Anne Dupouy
EFECTES VISUALS	Xavier Pérez, André Rosado
MAQUILLATGE I PERRUQUERIA	Marion Vissac, Antoine Mancini

The Chosen | El elegido

3 NOMINACIONS

Barcelona, 1937. El jove oficial republicà Ramón Mercader és reclutat pel servei d'espionatge soviètic per participar en una missió d'alt secret ordenada per Stalin: assassinar a Trotsky. Després d'un temps de preparació a Rússia, en Ramón viatja a París sota la identitat de Jacques Monard. Allà coneix la Sylvia, una jove trotskista, qui no trigarà a ser seduïda per en Jacques. El 1940 es retroben a Mèxic, país on Trotsky viu exiliat. En Ramón diu refugiar-se de la Guerra Mundial i la Sylvia treballa com a secretària de Trotsky. Aliena als veritables plans del seu estimat, la Sylvia li obre les portes de la seva vida i l'introdueix al cercle íntim del seu objectiu.

Suspens, drama històric
124 minuts
Anglès, castellà
Estrena 02/09/16
filmax.com

PRODUCTORA	Oberon Cinematogràfica (Antonio Chavarrías), Alebrije Producciones (Mónica Lozano), The Chosen 2015 AIE (Antonio Chavarrías)
Amb la participació de	Televisión Española, Televisió de Catalunya
PRODUCCIÓ EXECUTIVA	Antonio Chavarrías, Mónica Lozano
DIRECCIÓ DE PRODUCCIÓ	Marta Ramírez, Eamon O'Farrill
DIRECCIÓ	Antonio Chavarrías
GUIÓ	Antonio Chavarrías
ACTRIUS/ACTORS PROTAGONISTES	Hannah Murray, Alfonso Herrera
ACTRIUS/ACTORS SECUNDARIS	Elvira Mínguez, Roger Casamajor, Henry Goodman, Julian Sands, Emilio Echevarría
DIRECCIÓ ARTÍSTICA	Antonio Muñohierro, Irene Montcada, Nicolás Scabini
MUNTATGE	Ernest Blasi
MÚSICA ORIGINAL	Arnau Bataller
FOTOGRAFIA	Guillermo Granillo
VESTUARI	Mercè Paloma
SO	Albert Manera, Santiago Núñez, Fabiola Ordoyo, Marc Orts
EFECTES VISUALS	Lluís Castells
MAQUILLATGE I PERRUQUERIA	Maru Errando, Carlos Sánchez
DIRECCIÓ DE CÀSTING	Heidi Levitt, Cristina Campos, Natalia Beristain

Alcaldessa

1 NOMINACIÓ

Alcaldessa segueix els passos d'Ada Colau durant un any, des dels inicis de la candidatura de Barcelona en Comú fins al dia en què és investida alcaldessa de la capital catalana. La crònica íntima dels fets -amb un vídeo-diari personal de la mateixa Colau- i l'accés privilegiat a les entranyes de la formació, ens mostren un episodi que reuneix dos arguments universals: la consecució d'una victòria històrica, paradigma dels canvis polítics del sud d'Europa, i el combat interior d'algú que tem convertir-se en allò que tantes vegades havia qüestionat.

Polític
85 minuts
Català
Estrena 27/05/16
nanouk.tv

PRODUCTORA	Nanouk Films (Ventura Durall)
PRODUCCIÓ EXECUTIVA	Ventura Durall
DIRECCIÓ DE PRODUCCIÓ	Sandra Olalde
DIRECCIÓ	Pau Faus
GUIÓ	Pau Faus, Ventura Durall
PROTAGONISTES	Ada Colau
ENTREVISTATS/DES	Manuel Simarro, Adrià Alemany, Xavier Trias, Gerardo Pisarello
MUNTATGE	Joan Manel Vilaseca, Alejandro García, Núria Campabadal
MÚSICA ORIGINAL	Diego Pedragosa
FOTOGRAFIA	Pau Faus
SO	Pau Faus, Diego Pedragosa

Bigas x Bigas

1 NOMINACIÓ

Bigas x Bigas és una pel·lícula dirigida per Bigas, amb ell com a protagonista i la seva pròpia vida com a teló de fons. Un viatge al llarg dels anys, del cinema, de la poesia, de l'amistat, de l'amor, de la passió, de la terra o de l'art per endinsar-nos al cor de la persona que va ser.

Biogràfic
83 minuts
Català
Estrena 12/12/16

PRODUCTORA	El Algarrobo Films AIE (Celia Orós, Carles Sans, Javier Bardem, Lourdes Reyna, Quique Camín)
Amb la participació de	Televisió de Catalunya
PRODUCCIÓ EXECUTIVA	Lourdes Reyna, Quique Camín
DIRECCIÓ	Bigas Luna
GUIÓ	Bigas Luna, Carmen Chaves
PROTAGONISTES	Bigas Luna, Celia Orós, Betty Bigas, Toni Miró, Cayetana Guillem Cuervo, Jorge Perugorría, Penélope Cruz, Javier Bardem, Chu Uróz, Jordi Mollá, Silvia Abascal, Candela Peña, Leonor Watling, Aitana Sánchez Gijón, Benedetta Tagliabue, Marcel Pascual, Luís Alegre, Manuel Vicent, María Herce, Ana Herce, Isabel de Castro, Verónica Blume, Pere Jaume, Verónica Echegui, Carles Sans, Joan Racasens, Montse Racasens, Patricia Font, Manouche, Elka Moker, Adriá Lucas, Tomaso Ficcarella, Carmen Chaves
MUNTATGE	Santiago Garrido Rua
MÚSICA ORIGINAL	Miguel Marín
FOTOGRAFIA	Albert Pascual, Bigas Luna
SO	Ferran Mengod, Eugenio Gonzalo

Priorat

1 NOMINACIÓ

Fa 30 anys, el Priorat comptava amb 4 bodegues que produïen principalment vi de taula. Vuit segles de tradició vitivinícola estaven a punt d'extingir-se. Avui hi ha 150 bodegues i els seus vins són referència mundial. Com ha estat possible una transformació tan radical? Tot va canviar amb l'arribada, als 80, d'un grup de joves pioners, que gràcies al seu talent i perseverança, i a l'ofici dels prioratins, van transformar la regió en un cas d'èxit que avui s'estudia a les escoles de negocis. Aquesta és l'èpica història de com, junts, van convertir una terra deprimida en una de les més vibrants regions vinícoles del món, que ha trobat el futur recuperant el seu passat.

69 minuts
Català
Estrena 25/11/16
lastormedia.com

PRODUCTORA	Lastor Media (Tono Folguera), Un Capricho de Producciones (Belén Sánchez), Televisió de Catalunya (Joan Salvat, Muntsa Tarrés)
PRODUCCIÓ EXECUTIVA	Santi Suárez-Baldrís, Sergi Moreno, Danielle Schleif
DIRECCIÓ DE PRODUCCIÓ	Belén Sánchez
DIRECCIÓ	David Fernández de Castro
GUIÓ	David Fernández de Castro, Santi Suárez, Toni Orensanz, Tono Folguera
PROTAGONISTES	René Barbier, Carles Pastrana, Daphne Glorian, Josep Lluís Pérez, Álvaro Palacios
ENTREVISTATS/DES	Ricard Rofes, Josep Barceló, Sara Pérez, Mercè Juncosa, Miquel Hudin, Quim Vila, Josep Roca, Thomas Mathews, Carles Porta, Sarah J. Evans, August Vicent
MUNTATGE	Carlos Prieto Cabrera
FOTOGRAFIA	Román Parrado
SO	Diego Casares, Carlos Prieto Cabrera

Sexe, maraques i chihuahues

1 NOMINACIÓ

Xavier Cugat és l'únic català amb quatre estrelles al Passeig de la Fama de Hollywood Boulevard. La seva biografia està plena d'amors passatgers, mafiosos, cotxes luxosos i grans pel·lícules musicals. Una història que va de Barcelona a Nova York, passant per Cuba i el naixement de Las Vegas al so de les maraques. És la increïble vida de Xavier Cugat.

Musical
87 minuts
Castellà
Estrena 03/06/16
minimalfilms.com

PRODUCTORA	Minimal Films (Albert Solé), Televisión Española (Andrés Luque), Televisió de Catalunya (Jordi Ambròs)
PRODUCCIÓ EXECUTIVA	Albert Solé
DIRECCIÓ DE PRODUCCIÓ	Gemma Rodríguez
DIRECCIÓ	Diego Mas Trelles
GUIÓ	Diego Mas Trelles
ENTREVISTATS/DES	Isabel Coixet, Eduard Fornés, Chucho Valdés, Alex Zara, Óscar Gómez, Joana Biarnés, Javier Gurruchaga, Joan Valls, Román Gubern, Nina
MUNTATGE	Iria Sanjurjo
FOTOGRAFIA	Raúl Cuevas
SO	Marc Casademunt, Inés Almirón

Ozzy

La idíl·lica vida de l'Ozzy, un simpàtic i pacífic beagle que ha crescut rodejat de comoditats, està a punt de canviar. Quan la seva família no pot portar-lo de viatge, el deixen al que creuen que és el millor balneari cani, Blue Creek. Però tot resulta ser una façana dissenyada pel seu malvat propietari, i a l'Ozzy li espera un altre destí: el veritable Blue Creek és una presó canina habitada per despietats gossos de carrer i on preval la llei del més fort. Allí l'Ozzy haurà d'esquivar el perill, treure forces d'on no pensava tenir-ne i aprendre a trobar el suport d'en Chester, en Fronky i en Doc, que l'acompanyaran en aquesta aventura per intentar tornar a casa sa i estalvi.

Aventures
91 minuts
Castellà
Estrena 14/10/16
arcadiamotionpictures.com/219/ozzy

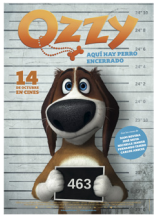

PRODUCTORA	Arcadia Motion Pictures (Ibon Cormenzana), Pachacamac Films AIE (Ignasi Estapé), Capitán Araña (Nacho La Casa), BD Animation (Phyllis Laing)
Amb la participació de	Atresmedia
PRODUCCIÓ EXECUTIVA	Nacho La Casa, Marina Fuentes, Mikel Lejarza, Mercedes Gamero, Devan Towers, Anne-Claire Villeneuve, Mark Slone
DIRECCIÓ DE PRODUCCIÓ	Ibon Cormenzana
DIRECCIÓ	Alberto Rodríguez, Nacho La Casa
GUIÓ	Juan Ramón Ruiz de Somavía
DOBLADORS/ES PRINCIPALS	Guillermo Romero, Michelle Jenner
DOBLADORS/ES SECUNDAIRS/ES	Dani Rovira, José Mota, Carlos Areces, Elsa Pataki
DIRECCIÓ ARTÍSTICA	Esteban Martín
MUNTATGE	Mhairi Kerr
MÚSICA ORIGINAL	Fernando Velázquez
FOTOGRAFIA	Ignasi González Insa, David Cabrera
SO	Nacho Royo-Villanova, Sergio Testón, Jordi Juan
EFECTES VISUALS	So Ishigaki
DIRECCIÓ DE CÀSTING	Lorenzo Beteta, Stephen Hughes

El hombre de las mil caras

1 NOMINACIÓ

Francisco Paesa, ex agent secret del govern espanyol, responsable de l'operació contra ETA més important de la història, es veu embolicat en un cas d'extorsió en plena crisi dels GAL i ha de fugir del país. Quan torna anys després està arruïnat. En aquestes circumstàncies, rep la visita de Luis Roldán, exdirector general de la Guàrdia Civil, i de la seva dona Nieves Fernández Port, que li ofereixen un milió de dòlars si els ajuda a salvar 1.500 milions de pessetes sostrets a l'erari públic. Paesa veu llavors l'oportunitat de venjar-se del govern espanyol, portant a terme una magistral operació amb la col·laboració del seu inseparable amic Jesús Camoes.

Suspens, drama polític
123 minuts
Espanya | Castellà
Estrena 23/09/16

PRODUCTORA Atresmedia Cine (Mercedes Gamero), El espía de las mil caras AIE (Eulalia Martínez), Zeta Audiovisual (Francisco Ramos), Atípica Films (José Antonio Félez), Sacromonte Films (Gervasio Iglesias), Telefónica Studios

DIRECCIÓ Alberto Rodríguez
GUIÓ Alberto Rodríguez, Rafael Cobos

ACTRIUS/ACTORS PROTAGONISTES **Eduard Fernández**

* Talent català en **negreta.**

Gernika

1 NOMINACIÓ

La Teresa (María Valverde), una editora de l'oficina de premsa republicana, es topa amb en Henry (James D'Arcy), un periodista americà que no està al seu millor moment i es troba cobrint el front nord. La Teresa, cortejada pel seu cap, Vasyl (Jack Davenport), assessor rus del govern republicà, es sentirà atreta per l'idealisme dorment d'en Henry i voldrà despertar en ell la passió per explicar la veritat que un dia va ser el seu únic objectiu.

Drama bèl·lic
104 minuts
Espanya | Anglès, castellà, eusquera, alemany
Estrena 09/10/16

PRODUCTORA	Gernika the Movie AIE, Pecado Films (José Alba), Sayaka Producciones (Nahikari Ipiña), Travis Producciones (Carlos Clavijo)
DIRECCIÓ	Koldo Serra
GUIÓ	Carlos Clavijo, Barney Cohen
ACTRIUS/ACTORS PROTAGONISTES	María Valverde, James d'Arcy, Jack Davenport
VESTUARI	**Ariadna Papió**

* Talent català en **negreta.**

Tarde para la ira

1 NOMINACIÓ

Madrid, agost de 2007. En Curro entra a la presó després de participar en l'atracament d'una joieria. Vuit anys més tard surt de la presó amb ganes d'emprendre una nova vida juntament amb la seva família, però es trobarà amb una situació inesperada i a un desconegut, en Jose, que el portarà a fer un estrany viatge a on junts s'enfrontaran a fantasmes del passat i s'enfonsaran a l'abisme de la venjança.

Suspens, road-movie
88 minuts
Espanya | Castellà
Estrena 09/09/16

PRODUCTORA	La Canica Films (Beatriz Bodegas), Agosto La Película AIE
DIRECCIÓ	Raúl Arévalo
GUIÓ	Raúl Arévalo, David Pulido
ACTRIUS/ACTORS PROTAGONISTES	Ruth Díaz, Antonio de la Torre, Luis Callejo
FOTOGRAFIA	**Arnau Valls Colomer**

* Talent català en **negreta.**

Toro

Dos germans es retroben havent passat cinc anys. Un ha estat a la presó. L'altre ha comès un robatori i ara fuig amb Diana, la seva filla petita. Els tres inicien un viatge per una Andalusia violenta, mítica, agresta i salvatge. Un viatge en el que apareixen les velles ferides del passat i en el qual els germans es veuen obligats a reconciliar-se per salvar les seves vides.

PRODUCTORA	Escándalo Films (Sergi Casamitjana), Apaches Entertainment (Enrique López Lavigne, Belén Atienza), Atresmedia Cine (Mercedes Gamero, Mikel Lejarza), Maestranza Films (Antonio Pérez), Telefónica Studios (Axel Kuschevatzky), Zircocine (Farruco Castromán), Ran Entertainment (Éric Tavitian)
DIRECCIÓ DE PRODUCCIÓ	**Toni Carrizosa**
DIRECCIÓ	**Kike Maíllo**
GUIÓ	Fernando Navarro Rosillo, Rafael Cobos
ACTRIUS/ACTORS PROTAGONISTES	Mario Casas, Luis Tosar
MUNTATGE	**Elena Ruiz**
MÚSICA ORIGINAL	**Joe Crepúsculo**
FOTOGRAFIA	**Arnau Valls Colomer**
EFECTES VISUALS	**Rafa Galdó**

Acció
102 minuts
Espanya | Castellà
Estrena 22/04/16

* Talent català en **negreta.**

En la azotea

NOMINACIÓ MILLOR CURTMETRATGE

Estiu. L'Adrián i els seus amics pugen cada tarda a un terrat per a veure com una noia pren el sol despullada. Però aquesta tarda no serà com les altres: aquesta tarda s'adonaran que un d'ells està molt més interessat en el veí que es dutxa al terrat del costat.

PRODUCTORA	Escac Films
DIRECCIÓ DE PRODUCCIÓ	Rubén Llorach
DIRECCIÓ	Damià Serra Cauchetiez
GUIÓ	Miguel Casanova, Damià Serra Cauchetiez
ACTRIUS/ACTORS PROTAGONISTES	Nil Cardoner, Roger Príncep
ACTRIUS/ACTORS SECUNDARIS	Biel Estivill, Pol Hinojosa, Arnau Aizpitarte
DIRECCIÓ ARTÍSTICA	Tere Zuluaga, Irene Milla
MUNTATGE	Marc Berraondo
MÚSICA ORIGINAL	Kevin Smithers
FOTOGRAFIA	Gemma Rogés
SO	Sandra Ramionet, Oriol Bonals
EFECTES VISUALS	Paula Sinoga
MAQUILLATGE I PERRUQUERIA	Raquel Ysla

Drama
11 minuts
Català, castellà

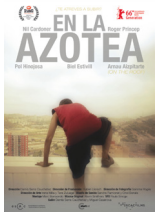

Graffiti

NOMINACIÓ MILLOR CURTMETRATGE

L'Edgar ha après a sobreviure en soledat, espigolant menjar entre la runa i evitant les zones contaminades per "l'incident" que va anihilar la vida tal com la coneixem.

Drama, ciència-ficció
30 minuts
Anglès
graffitishortfilm.com

PRODUCTORA	Euphoria Productions (Ester Velasco, Lluís Quílez), Cristian Guijarro Ramos
PRODUCCIÓ EXECUTIVA	Ester Velasco, Lluís Quílez, Cristian Guijarro
DIRECCIÓ DE PRODUCCIÓ	Ester Velasco
DIRECCIÓ	Lluís Quílez Sala
GUIÓ	Lluís Quílez Sala, Javier Gullón
ACTRIUS/ACTORS PROTAGONISTES	Oriol Pla
DIRECCIÓ ARTÍSTICA	Clara Álvarez
MUNTATGE	Jaume Martí, José Luis Romeu
MÚSICA ORIGINAL	Arnau Bataller
FOTOGRAFIA	Isaac Vila
VESTUARI	Giovanna Ribes
SO	Jordi Rossinyol, Albert Manera, Marc Orts
EFECTES VISUALS	Lluis Rivera, Luis Tinoco
MAQUILLATGE I PERRUQUERIA	Ana Maria Balsera

Tiger

NOMINACIÓ MILLOR CURTMETRATGE

Una parella jove està esperant l'arribada del seu primer fill. Viuen en un poblet allunyat de la ciutat i tenen un gat com a mascota. La desaparició de l'animal posarà a prova la relació. Potser no estan tan preparats per a aquesta nova etapa com s'imaginaven.

PRODUCTORA	Aima Productions (Marta Baldó, Cristina Lera Gracia)
Amb la participació de	Movistar+
PRODUCCIÓ EXECUTIVA	Aina Clotet, Marc Clotet
DIRECCIÓ DE PRODUCCIÓ	Cristina Tort
DIRECCIÓ	Aina Clotet
GUIÓ	Aina Clotet
ACTRIUS/ACTORS PROTAGONISTES	Aina Clotet, Marcel Borràs
ACTRIUS/ACTORS SECUNDARIS	Alba Florejachs, Vincenç Fonolleda
DIRECCIÓ ARTÍSTICA	Marc Clotet
MUNTATGE	Luis Rico
MÚSICA ORIGINAL	Adrià González
FOTOGRAFIA	Nilo Zimmermann
VESTUARI	Anna Fresquet
SO	Eva Valiño, Sisco Peret
MAQUILLATGE I PERRUQUERIA	Jesús Martos

Comèdia dramàtica
15 minuts
Català
tigercorto.com

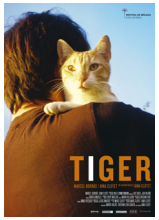

Timecode

NOMINACIÓ MILLOR CURTMETRATGE

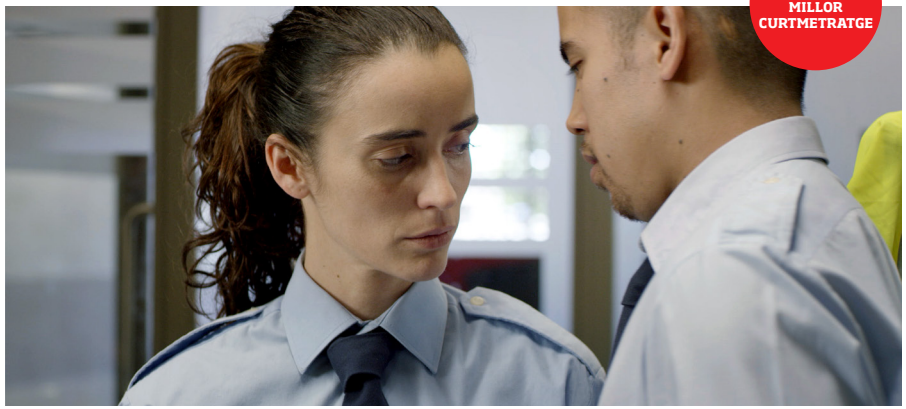

La Luna i en Diego són els guàrdies de seguretat del pàrquing. En Diego fa el torn de nit, i la Luna de dia.

PRODUCTORA	Nadir Films (Juanjo Giménez, Arturo Méndiz, Daniel Villanueva)
PRODUCCIÓ EXECUTIVA	Juanjo Giménez
DIRECCIÓ DE PRODUCCIÓ	Jose Parcerisa
DIRECCIÓ	Juanjo Giménez
GUIÓ	Juanjo Giménez, Pere Altimira
ACTRIUS/ACTORS PROTAGONISTES	Lali Ayguadé, Nicolas Ricchini
ACTRIUS/ACTORS SECUNDARIS	Vicente Gil, Pep Domènech
DIRECCIÓ ARTÍSTICA	Dani García Blanco
MUNTATGE	Silvia Cervantes
MÚSICA ORIGINAL	Iván Céster
FOTOGRAFIA	Pere Pueyo
SO	Xavi Saucedo, Jordi Monrós
EFECTES VISUALS	Toni Mena
MAQUILLATGE I PERRUQUERIA	Irene Retuerta

Comèdia dramàtica, musical
15 minuts
Castellà
timecodeshortfilm.com

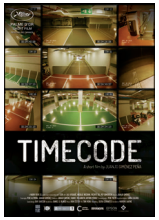

Ebre, del bressol a la batalla

NOMINACIÓ MILLOR PEL·LÍCULA PER A TELEVISIÓ

L'any 1938 la Guerra Civil espanyola ha desgastat els dos exèrcits. El bàndol feixista disposa de l'ajuda de Hitler i Mussolini mentre l'exèrcit republicà es veu ignorat per una Europa més preocupada per una possible Gran Guerra. Travessar l'Ebre sembla la millor tàctica republicana per cridar aquestes aliances internacionals i demostrar, alhora, la resistència contra els feixistes. Poc abans d'això, davant l'escassedat de soldats i l'alta mortaldat dels últims mesos, milers de joves d'entre 17 i 18 anys són cridats a files per l'exèrcit republicà. *Ebre, del bressol a la batalla* narra la història d'aquests joves obligats a abandonar la innocència entre el xiulet de les bales.

Drama bèl·lic
90 minuts
Català
Emissió 24/11/16
setmagic.com

PRODUCTORA	Setmàgic Audiovisual (Oriol Marcos Merlos), Televisió de Catalunya (Elisa Plaza), Enciende TV (Agus Jiménez)
PRODUCCIÓ EXECUTIVA	Oriol Marcos Merlos, Agus Jiménez, Elisa Plaza, Aritz Cirbian
DIRECCIÓ DE PRODUCCIÓ	Oriol Marcos Merlos
DIRECCIÓ	Roman Parrado
GUIÓ	Eduard Sola
ACTRIUS/ACTORS PROTAGONISTES	Roser Tapias, Oriol Pla
ACTRIUS/ACTORS SECUNDARIS	Kimberley Tell, Enric Auquer, Àlex Monner, Manuel Morón, Adolfo Fernández, Emilio Palacios, Alfonso Sánchez, Artur Busquets
DIRECCIÓ ARTÍSTICA	Marc Pou, Mónica Bernuy
MUNTATGE	Josep Lluís Romeu
MÚSICA ORIGINAL	Pablo Cervantes
FOTOGRAFIA	Xavier Camí
VESTUARI	Anna Aguilà
SO	Ernest Peral, Jorge Marín
EFECTES VISUALS	Lluís Rivera, Josep Maria Aragonès
MAQUILLATGE I PERRUQUERIA	Susana León, Esther Ortega
DIRECCIÓ DE CÀSTING	Mireia Juárez

Fassman, l'increïble Home Radar

NOMINACIÓ MILLOR PEL·LÍCULA PER A TELEVISIÓ

Josep Mir Rocafort, conegut internacionalment com a mentalista amb el nom de Fassman, rep un anònim on es qüestiona el seu nivell professional i se l'amenaça amb destruir la seva carrera. Abans que acabi el curs del seu recentment inaugurat Institut Fassman, el mentalista haurà de descobrir la identitat del seu enemic entre els seus trenta alumnes.

Suspens
85 minuts
Català
Emissió 18/01/16
pacopoch.cat/novaweb/mallerichfilms/cat/televisio/tvmovies/fassman.htm

PRODUCTORA	Mallerich Films (Paco Poch, Jordi Comellas), Alicorn Films (Marc Cases), Televisió de Catalunya (Elisa Plaza), Televisión Española (Maite Pisonero)
DIRECCIÓ DE PRODUCCIÓ	Marc Cases
DIRECCIÓ	Joaquim Oristrell
GUIÓ	Joaquim Oristrell, Anna Llauradó
ACTRIUS/ACTORS PROTAGONISTES	Nausicaa Bonnín, Juanjo Puigcorbé
ACTRIUS/ACTORS SECUNDARIS	Carmen Balagué, Roger Casamajor, Enric Cambray, Mercedes Sampietro, Pep Molina
DIRECCIÓ ARTÍSTICA	Oriol Puig, Llorenç Miquel
MUNTATGE	Domi Parra
MÚSICA ORIGINAL	Joan Vives, Àngel Valverde
FOTOGRAFIA	Josep Maria Civit
VESTUARI	Irantzu Campos
SO	Pau Subirós, Carlos Jiménez
EFECTES VISUALS	Daniel Escalé
MAQUILLATGE I PERRUQUERIA	Laura Bruy

La Xirgu

NOMINACIÓ MILLOR PEL·LÍCULA PER A TELEVISIÓ

Barcelona, 1927. Falten només unes hores perquè Margarita Xirgu estreni "Mariana Pineda", del desconegut Federico García Lorca. Les autoritats l'amenacen amb la presó o el desterrament si representa aquesta obra llibertària. Però sembla que res la fa dubtar fins que el seu amic i mentor Valle-Inclán també s'hi oposa.

Drama històric
85 minuts
Català
Emissió 30/06/16
distintofilms.com/cat/tv/proyectos-producidos/item/root/mx

PRODUCTORA	Distinto Films (Miriam Porté), Zenit TV (Zaza Ceballos), Tito Clint Movies (Olmo Figueredo), Televisió de Catalunya (Cruz Rodriguez), Televisión de Galicia (Fernando Madriñán, Montse Besada)
Amb la participació de	Canal Sur Televisión
PRODUCCIÓ EXECUTIVA	Miriam Porté, Zaza Ceballos, Carlos Rosado Sibon
DIRECCIÓ DE PRODUCCIÓ	Goretti Pagès
DIRECCIÓ	Sílvia Quer
GUIÓ	Margarita Melgar
ACTRIUS/ACTORS PROTAGONISTES	Laia Marull, Fran Perea, Luis Zahera
ACTRIUS/ACTORS SECUNDARIS	Pere Ponce, Pau Durà, Míriam Iscla, Ledicia Sola, Lúa Testa, Antonio Dechent, Marc Rodríguez
DIRECCIÓ ARTÍSTICA	Irene Montcada
MUNTATGE	Manuel Terceño
MÚSICA ORIGINAL	Pablo Cervantes
FOTOGRAFIA	Sergi Gallardo
VESTUARI	Anna Pons
SO	Diego Casares, Enrique G. Bermejo
MAQUILLATGE I PERRUQUERIA	Yolanda Piña, Rafael Mora
DIRECCIÓ DE CÀSTING	Irene Roqué

Laia

NOMINACIÓ MILLOR PEL·LÍCULA PER A TELEVISIÓ

Basada en la coneguda novel·la de Salvador Espriu, *Laia* se situa al poble imaginari de Sinera, una localitat de pescadors habitada per una sèrie de personatges extrems, abocats, irremeiablement, a les adversitats del destí. Allà, hi viu la Laia, una dona marcada per una infantesa miserable i infeliç, que es debat entre l'amor de dos homes i s'enfronta a l'odi de tot un poble mentre somia amb una llibertat que només el mar li podrà concedir.

PRODUCTORA	Brutal Media (Raimon Masllorens), Televisió de Catalunya (Elisa Plaza)
PRODUCCIÓ EXECUTIVA	Raimon Masllorens
DIRECCIÓ DE PRODUCCIÓ	Eduard Vallès
DIRECCIÓ	Lluís Danés
GUIÓ	Lluís Arcarazo, Maria Jaén
ACTRIUS/ACTORS PROTAGONISTES	Miranda Gas, Roger Casamajor
ACTRIUS/ACTORS SECUNDARIS	Montserrat Carulla, Ivan Benet, Miquel Fernández
DIRECCIÓ ARTÍSTICA	Sylvia Steinbrecht
MUNTATGE	Elena Ruiz
MÚSICA ORIGINAL	Xavi Lloses
FOTOGRAFIA	Emilio Guirao
VESTUARI	Irantzu Ortiz
SO	Xavier Mas
MAQUILLATGE I PERRUQUERIA	Laura Pérez
DIRECCIÓ DE CÀSTING	Pep Armengol

Drama, melodrama
84 minuts
Català
Emissió 15/09/16

Elle

La Michèle, una exitosa executiva d'una empresa de software, busca venjança després de ser assaltada a casa seva per un intrús.

Drama, suspens
130 minuts
Estrena 30/10/16
França, Alemanya, Bèlgica | Francès
avalon.me/distribucion/catalogo/elle

PRODUCTORA: SBS Productions (Saïd Ben Saïd), Twenty Twenty Vision Filmproduktion (Thanassis Karathanos), France 2 Cinéma, Entre Chien et Loup (Diana Elbaum, Sébastien Delloye, François Touwaide)
DIRECCIÓ: Paul Verhoeven
GUIÓ: David Birke
ACTRIUS/ACTORS PROTAGONISTES: Isabelle Huppert, Laurent Lafitte

Mustang

En un remot poble de Turquia, cinc germanes creixen en una família obsessionada amb la tradició, i concretament amb la virtut de les noies. La seva lluita per la llibertat es converteix en un magnífic i commovedor pols entre el passat i el present a la Turquia actual.

Drama
97 minuts
Estrena 11/03/16
França, Alemanya, Turquia | Turc
acontracorrientefilms.com/pelicula/496/mustang

PRODUCTORA: CG Cinéma (Charles Gillibert), Vistamar Filmproduktion (Frank Henschke), Uhlandfilm (Anja Uhland), Bam Film (Mine Vargi)
DIRECCIÓ: Deniz Gamze Ergüven
GUIÓ: Deniz Gamze Ergüven
ACTRIUS/ACTORS PROTAGONISTES: Günes Sensoy, Doga Zeynep Dogusl, Tugba Sunguroglu, Elit Iscan, Ilayda Akdogan

Saul fia | El fill de Saül

NOMINACIÓ MILLOR PEL·LÍCULA EUROPEA

Auschwitz, 1944. En Saúl Auslander és un presoner hongarès que treballa en un dels forns crematoris d'Auschwitz. És obligat a cremar tots els cadàvers del habitants del seu propi poble, però fent ús de la seva moral intenta salvar de les flames el cos d'un jove que creu que és el seu fill i buscar a un rabí per a poder enterrar-lo decentment.

Drama
107 minuts
Estrena 15/01/16
Hongria | Hongarès, jiddisch, alemany, rus, polonès
avalon.me/distribucion/catalogo/el-hijo-de-saul

PRODUCTORA — Laokoon Filmgroup (Gábor Sipos, Gábor Rajna)
DIRECCIÓ — László Nemes
GUIÓ — László Nemes, Clara Royer
ACTRIUS/ACTORS PROTAGONISTES — Géza Röhrig

The Lobster | Llagosta

NOMINACIÓ MILLOR PEL·LÍCULA EUROPEA

Una història d'amor ambientada en un futur proper, en un lloc on els solters, d'acord amb les regles de La Ciutat, són detinguts i traslladats a L'Hotel. Allà els obliguen a trobar parella en un termini màxim de 45 dies. Si no ho aconsegueixen, són transformats en un animal de la seva elecció i alliberats al Bosc. Un home desesperat s'escapa de L'Hotel i s'endinsa al Bosc, lloc a on viuen Els Solitaris, i allà s'enamora trencant així totes les regles establertes.

Ciència-ficció, romàntic
118 minuts
Estrena 04/12/15
Irlanda, GB, Grècia, França, Holanda | Anglès
avalon.me/distribucion/catalogo/langosta

PRODUCTORA — Element Pictures (Ed Guiney, Lee Magiday, Andrew Lowe), Scarlet Films (Ceci Dempsey), Faliro House (Christos V. Konstantakopoulos), Haut et Court (Carole Scotta), Lemming Film (Leontine Petit, Joost de Vries, Derk-Jan Warrink)
DIRECCIÓ — Yorgos Lanthimos
GUIÓ — Yorgos Lanthimos, Efthimis Filippou
ACTRIUS/ACTORS PROTAGONISTES — Rachel Weisz, Colin Farrell

IX PREMIS GAUDÍ 2017

PEL·LÍCULES INSCRITES

PEL·LÍCULES INSCRITES

IX PREMIS GAUDÍ 2017

IX Premis Gaudí de l'Acadèmia del Cinema Català

7 PEL·LÍCULES EN LLENGUA CATALANA

01. **El rei borni**
PROD. Moiré Films, Lastor Media, El Terrat, Televisió de Catalunya
DIR.: Marc Crehuet
GUIÓ: Marc Crehuet

02. **La millor opció**
PROD. Getsemaní, DDM Visual, Televisió de Catalunya
DIR. Oscar Pérez Ramírez
GUIÓ Oscar Pérez Ramírez, Pep Garrido

03. **La pols**
PROD. Astrolabi Films
DIR. Llàtzer Garcia
GUIÓ Llàtzer Garcia

04. **La propera pell**
PROD. Corte y Confección de Películas, La Termita Films, Sentido Films, Bord Cadre Films
DIR. Isaki Lacuesta, Isa Campo
GUIÓ Isa Campo, Isaki Lacuesta

05. **Les amigues de l'Àgata**
PROD. Lastor Media
DIR. Laia Alabart, Alba Cros, Laura Rius, Marta Verheyen
GUIÓ Laia Alabart, Alba Cros, Laura Rius, Marta Verheyen

06. **Oh, quina joia!**
PROD. Els Films de La Rambla
DIR. Ventura Pons
GUIÓ Ventura Pons, Ricard Farré

07. **Tots els camins de Déu**
PROD. Niu d'Indi
DIR. Gemma Ferraté
GUIÓ Gemma Ferraté, Eduard Sola

22 PEL·LÍCULES EN LLENGUA NO CATALANA

01. **100 metros**
PROD. Cien Metros La Película AIE, Castelao Pictures, MGN Filmes
DIR. Marcel Barrena
GUIÓ Marcel Barrena

02. **A Monster Calls** | **Un monstre em ve a veure**
PROD. A Monster Calls AIE, Telecinco Cinema, Apaches Entertainment, Películas La Trini
DIR. Juan Antonio Bayona
GUIÓ Patrick Ness

03. **Anomalous**
PROD. Visiona TV, Numérica Films
DIR. Hugo Stuven
GUIÓ Hugo Stuven, David Zurdo, Fernando Acevedo

04. **Callback**
PROD. Zabriskie AIE, Glass Eye Pix, Zabriskie Films
DIR. Carles Torras
GUIÓ Carles Torras, Martín Bacigalupo

05. **Cerca de tu casa**
PROD. Bausan Films, Afrodita Audiovisual AIE
DIR. Eduard Cortés
GUIÓ Eduard Cortés, Piti Español

06. **Contratiempo**
PROD. Colosé Producciones, Think Studio, La Habitación Cerrada AIE, Atresmedia Cine
DIR. Oriol Paulo
GUIÓ Oriol Paulo, Lara Sendim

PEL·LÍCULES INSCRITES

IX PREMIS GAUDÍ 2017

IX Premis Gaudí de l'Acadèmia del Cinema Català

07. **El ciudadano ilustre**
PROD. A Contracorriente Films, Arco Libre, Televisión Abierta
DIR. Mariano Cohn, Gastón Duprat
GUIÓ Andrés Duprat

08. **El perdido** | **El perdut**
PROD. DDM Visual, Pantalla Partida, Cosmographe Productions
DIR. Christophe Farnarier
GUIÓ Pablo Remón, Daniel Remón, Christophe Farnarier

09. **El pregón**
PROD. Cacare Sanguis, Atresmedia Cine, El Terrat
DIR. Dani de la Orden
GUIÓ Daniel González, David Serrano

10. **Juegos de familia**
PROD. Loto Films, Gaia Audiovisuals
DIR. Belén Macías
GUIÓ Juanjo Moscardó Rius

11. **La Academia de las Musas**
PROD. P.C. Guerin & Orfeo Films
DIR. José Luis Guerin
GUIÓ José Luis Guerin

12. **La corona partida**
PROD. Diagonal TV, R. Zinman Productions AIE
DIR. Jordi Frades
GUIÓ Oriol Paulo, Lara Sendim

13. **La mort de Louis XIV** | **La mort de Lluís XIV**
PROD. Andergraun Films, Capricci Films, Rosa Filmes
DIR. Albert Serra
GUIÓ Albert Serra, Thierry Lounas

14. **Lobos sucios** | **Llops bruts**
PROD. Dream Team Concept, Agallas Films, Left Field Ventures
DIR. Simón Casal de Miguel
GUIÓ Carmen Abarca, Paula Cons, Felipe Rodríguez, Noelia del Río

15. **No culpes al karma de lo que te pasa por gilipollas**
PROD. Zeta Cinema, ON Cinema
DIR. Maria Ripoll
GUIÓ Breixo Corral, Carlos Montero

16. **Quatretondeta**
PROD. Arcadia Motion Pictures, Afrodita Audiovisual AIE, Noodles Production
DIR. Pol Rodríguez
GUIÓ Pol Rodríguez, Celia Rico, Eduard Sola

17. **Rumbos**
PROD. Arcadia Motion Pictures, Jano Pictures AIE
DIR. Manuela Burló Moreno
GUIÓ Manuela Burló Moreno

18. **Sacramento**
PROD. Anareia Films
DIR. Carlos Cañeque
GUIÓ Carlos Cañeque

19. **Secuestro**
PROD. Rodar y Rodar Cine
DIR. Mar Targarona Borrás
GUIÓ Oriol Paulo

20. **The Chosen** | **El elegido**
PROD. Oberon Cinematogràfica, Alebrije Producciones, The Chosen 2015 AIE
DIR. Antonio Chavarrías
GUIÓ Antonio Chavarrías

21. **The Evil that Men Do** | **El mal que els homes fan**
PROD. Segarra Films
DIR. Ramon Térmens
GUIÓ Daniel Faraldo

PEL·LÍCULES INSCRITES

IX PREMIS GAUDÍ 2017

IX Premis Gaudí de l'Acadèmia del Cinema Català

22. **Transeúntes**
PROD. El Dedo en el Ojo
DIR. Luis Aller
GUIÓ Luis Aller, María José García

19 PEL·LÍCULES DOCUMENTALS

01. **Acorats, crònica d'un fenomen**
PROD. Trompicar Films, Arrival Films, Produccions de Ferro
DIR. Joan Martí Mir
GUIÓ Joan Martí Mir

02. **Alcaldessa**
PROD. Nanouk Films
DIR. Pau Faus
GUIÓ Pau Faus, Ventura Durall

03. **Bigas x Bigas**
PROD. El Algarrobo Films AIE
DIR. Bigas Luna
GUIÓ Bigas Luna, Carmen Chaves

04. **Ciudades a contraluz | Ciutats a contrallum**
PROD. What's Up Doc, Otro Cuento, Televisió de Catalunya, Televisión Española, Señal Colombia
DIR. Francesc Relea
GUIÓ Francesc Relea

05. **Dead Slow Ahead**
PROD. Nanouk Films, El Viaje Films, Televisió de Catalunya
DIR. Mauro Herce
GUIÓ Mauro Herce, Manuel Muñoz

06. **El viatge de l'Unai**
PROD. OHM Productions, Televisió de Catalunya
DIR. Andoni Canela
GUIÓ Julio Mazarico, Meritxell Margarit, Unai Canela

07. **Espanya en dues trinxeres. La Guerra Civil en color**
PROD. Minoria Absoluta
DIR. Francesc Escribano Royo, Lluís Carrizo Martínez
GUIÓ Manel Lucas Giralt

08. **Free (Hadijatou contra l'Estat)**
PROD. Ikiru Films, Wonka Films
DIR. Lala Gomà, Rosa Cornet
GUIÓ Rosa Cornet

09. **In the Same Boat | Dins el mateix vaixell**
PROD. Pere Portabella - Films 59, Nau Cinematogràfica, Ancora Musica
DIR. Rudy Gnutti
GUIÓ Rudy Gnutti, Francisco Mir, Bernat Udina

10. **Joana Biarnés, una entre tots**
PROD. REC Videoproduccions, Televisión Española, Televisió de Catalunya
DIR. Òscar Moreno, Jordi Rovira
GUIÓ Òscar Moreno, Jordi Rovira

11. **La Substància**
PROD. Lastor Media, Mallerich Films Paco Poch, Televisió de Catalunya
DIR. Lluís Galter
GUIÓ Lluís Galter, Ivan Pintor, Irene Masdeu

12. **Metamorphosis**
PROD. Compacto, Cornelius Films
DIR. Manuel Pérez
GUIÓ Manuel Pérez, Carles Vidal

13. **Oleg y las raras artes**
PROD. Intropía Media, Estudi Playtime
DIR. Andrés Duque
GUIÓ Andrés Duque

14. **Priorat**
PROD. Lastor Media, Un Capricho de Producciones, Televisió de Catalunya
DIR. David Fernández de Castro
GUIÓ David Fernández de Castro, Santi Suárez, Toni Orensanz, Tono Folguera

PEL·LÍCULES INSCRITES
IX PREMIS GAUDÍ 2017

15. **Robert Llimós: Art i ovnis**
PROD. JJ Sheridan Producciones
DIR. José Antonio López Espinosa
GUIÓ José Antonio López Espinosa

16. **Rumba Tres, de ida y vuelta**
PROD. Tossa Bella
DIR. Joan Capdevila Garcia, David Casademunt Izquierdo
GUIÓ Joan Capdevila Garcia, David Casademunt Izquierdo

17. **Sexe, maraques i chihuahues**
PROD. Minimal Films, Televisión Española, Televisió de Catalunya
DIR. Diego Mas Trelles
GUIÓ Diego Mas Trelles

18. **Socotra, l'illa dels djinns**
PROD. Siwa Productions
DIR. Jordi Esteva
GUIÓ Jordi Esteva

19. **Teresa Rebull, ànima desterrada**
PROD. Companyia Susanna Barranco, Televisió de Catalunya
DIR. Susanna Barranco Iglesias
GUIÓ Susanna Barranco Iglesias

1 PEL·LÍCULA D'ANIMACIÓ

01. **Ozzy**
PROD. Arcadia Motion Pictures, Pachacamac Films AIE, Capitán Araña, BD Animation
DIR. Alberto Rodríguez, Nacho La Casa
GUIÓ Juan Ramón Ruiz de Somavia

10 PEL·LÍCULES AMB TALENT CATALÀ

01. **Astral**
DIR. P. Vanesa Legaspi
DIR. Jordi Évole, Ramón Lara
GUIÓ Juanlu De Paolis, Màrius Sánchez, Laura Gimeno, Meritxell Aranda, Elena Parreño, Bibiana Guarch, Santi González, Sergio Castro, Carlos Torres, Júlia Badenes, Pablo Ruiz, Silvia Merino, Oriol Querol
MUN. Mònica Jové, Marc Capdevila, Edu Picó, Jaume Patrís
FOTO. Marc González, David Cabrera
SO David Mata, Álex Vilches

02. **Cantinflas**
ACT. P. Óscar Jaenada

03. **Cuerpo de élite**
ACT. P. Miki Esparbé
ACT. S. Silvia Abril, Jordi Sánchez

04. **Earth Sutra**
DIR. P. Montserrat Badia
DIR. Jordi Carot
GUIÓ Jordi Carot
MUN. Jordi Carot
FOTO. Jordi Carot
SO Ton Mentruit

05. **El hombre de las mil caras**
ACT. P. Eduard Fernández

06. **El hombre que embotelló el sol** | **L'home que va embotellar el sol**
MÚS. O. Ivan Capillas

07. **Gernika**
VEST. Ariadna Papió

08. **María (y los demás)**
DIR. Nely Reguera
GUIÓ Roger Sogues, Eduard Sola, Valentina Viso, Nely Reguera
ACT. S. Pablo Derqui
FOTO. Aitor Echeverría

PEL·LÍCULES INSCRITES
IX PREMIS GAUDÍ 2017

09. **Tarde para la ira**
FOTO. Arnau Valls Colomer

10. **Toro**
DIR. P. Toni Carrizosa
DIR. Kike Maíllo
MUN. Elena Ruiz
MÚS. O. Arnau Valls Colomer
EF. V. Rafa Galdó

48 CURTMETRATGES

01. **A la taula hi cabem tots**
PROD. Dinàmic Enginy
DIR. Joaquim Roqué
GUIÓ Joaquim Roqué

02. **Ábaco**
PROD. EFTI Producciones
DIR. Max Larruy
GUIÓ Max Larruy, Joan Burdeus

03. **As vacas de Wisconsin** | **Las vacas de Wisconsin**
PROD. El Dedo en el Ojo
DIR. Sara Traba
GUIÓ Sara Traba

04. **Astrid**
PROD. El Plató de Cinema
DIR. Luigi Abanto Varese
GUIÓ Luigi Abanto Varese

05. **Ausente**
PROD. Escac Films
DIR. Jaime Herrero
GUIÓ Jaime Herrero

06. **Azul**
PROD. Albert Madaula Izquierdo
DIR. Albert Madaula Izquierdo
GUIÓ Albert Madaula Izquierdo

07. **Benditas infancias, 1**
PROD. Ralda World
DIR. Iñaki Elizalde
GUIÓ Iñaki Elizalde

08. **Bernadeta**
PROD. Veinalia Produccions
DIR. Mateu Ciurana
GUIÓ Mateu Ciurana

09. **Bus Story**
PROD. Escac Films
DIR. Jorge Yúdice
GUIÓ Jorge Yúdice

10. **Camino de agua para un pez**
PROD. Tomavistas, Digitzfilm, Folimage, Planet Nemo Animation
DIR. Mercedes Marro
GUIÓ Xavier Romero

11. **Camises cap al cel**
PROD. Escac Films
DIR. Jordi Ferré
GUIÓ Jordi Ferré

12. **Cavalls morts**
PROD. I+G Stop Motion
DIR. Marc Riba, Anna Solanas
GUIÓ Marc Riba, Anna Solanas

13. **Colgado**
PROD. Blanquerna Tecnologia i Serveis
DIR. Roger Grau, Maria Marín
GUIÓ Roger Grau, Maria Marín

14. **Coming to Terms**
PROD. Red Quasar
DIR. David Bertran
GUIÓ David Bertran

PEL·LÍCULES INSCRITES

IX PREMIS GAUDÍ 2017

IX Premis Gaudí de l'Acadèmia del Cinema Català

15. **El hombre de agua dulce**
PROD. Ikiru Films, Seariders Entertainment
DIR. Álvaro Ron Zorzano
GUIÓ Álvaro Ron Zorzano, Rafael Álvarez

16. **El vestit**
PROD. Coming Soon Films
DIR. David Gonzàlez
GUIÓ David Gonzàlez

17. **En la azotea**
PROD. Escac Films
DIR. Damià Serra Cauchetiez
GUIÓ Miguel Casanova, Damià Serra Cauchetiez

18. **Formas de jugar**
PROD. El Dedo en el Ojo
DIR. Gemma Blasco
GUIÓ Gemma Blasco

19. **Fugit**
PROD. Momotrup Films
DIR. Marta Bayarri
GUIÓ Marta Bayarri

20. **Gentlemen**
PROD. Apunta Teatre
DIR. Esteve Rovira, Joaquim Bundó
GUIÓ Joaquim Bundó

21. **Graffiti**
PROD. Euphoria Productions, Cristian Guijarro Ramos
DIR. Lluís Quílez Sala
GUIÓ Lluís Quílez Sala, Javier Gullón

22. **Historias de la Rabassada**
PROD. Escac Films
DIR. Ferrán Romeu
GUIÓ Juan González, Ferrán Romeu, Lluís Saus

23. **Je t'aime Louis**
PROD. Ralda World
DIR. Iñaki Elizalde
GUIÓ Iñaki Elizalde

24. **La creu**
PROD. Danitoon Films
DIR. Dani Seguí
GUIÓ Dani Seguí

25. **La dona jueva**
PROD. Amorós Produccions
DIR. Antoni Verdaguer
GUIÓ Feliu Formosa

26. **La orquídea**
PROD. Amorós Produccions
DIR. Ferran Navarro-Beltrán
GUIÓ Ferran Navarro-Beltrán

27. **La paciencia del agua**
PROD. Producciones Dosmentes
DIR. Guillem Almirall
GUIÓ Guillem Almirall

28. **La vuelta**
PROD. Neo Art Producciones
DIR. Emilio Martínez-Borso
GUIÓ Ivan Casajús, Emilio Martínez-Borso

29. **Letargo**
PROD. Sin Escalas Proyectos Audiovisuales
DIR. Xavier Miralles Serrán
GUIÓ Xavier Miralles Serrán

30. **Lina**
PROD. Escac Films
DIR. Nur Casadevall
GUIÓ Nur Casadevall

31. **Luis & I**
PROD. Las Películas del Cangrejo
DIR. Roger Gómez, Dani Resines
GUIÓ Dani Resines, Roger Gómez

PEL·LÍCULES INSCRITES

IX PREMIS GAUDÍ 2017

IX Premis Gaudí de l'Acadèmia del Cinema Català

32. **Marcianos de Marte**
PROD. Caduco Films
DIR. Fernando Trullols
GUIÓ Fernando Trullols, Pepe Combalía, Arturo Méndiz

33. **Mater Salvatoris**
PROD. Escac Films
DIR. Marc Barceló
GUIÓ Marc Barceló

34. **Mejor amigo**
PROD. Escac Films
DIR. Alex Mañas
GUIÓ Alex Mañas

35. **Només els valents**
PROD. Escac Films
DIR. Blanca Vendrell
GUIÓ Blanca Vendrell

36. **Norte**
PROD. Minimal Films, Celofan Audiovisual
DIR. Javier García
GUIÓ Sergio Arróspide

37. **Notes for Sometime, Later, Maybe**
PROD. Las Películas del Cangrejo
DIR. Roger Gómez, Dani Resines
GUIÓ Roger Gómez, Dani Resines

38. **Pequeña, silenciosa**
PROD. Escac Films
DIR. Carlos Alonso
GUIÓ Maika Valero, Carlos Alonso

39. **Roger**
PROD. Producciones Dosmentes
DIR. Sonia Cendón, Sara Esteban, Arnau Gòdia, Ingrid Masarnau, Martí Montañola
GUIÓ Sonia Cendón, Sara Esteban, Arnau Gòdia, Ingrid Masarnau, Martí Montañola

40. **Rol**
PROD. Coming Soon Films
DIR. Hammudi Al-Rahmoun Font
GUIÓ Hammudi Al-Rahmoun Font

41. **Secuestro Express**
PROD. Plano K Films
DIR. Jaime Khelout
GUIÓ Jaime Khelout

42. **Sombra aquí, sombra allá**
PROD. El Dedo en el Ojo
DIR. Marta Font
GUIÓ Marta Font

43. **Tándem**
PROD. Escac Films
DIR. Leandro Alastuey
GUIÓ Leandro Alastuey

44. **The Missing Part**
PROD. Nanouk Films
DIR. Salvador Sunyer, Blai Mateu, Camille Decourtye
GUIÓ Salvador Sunyer, Blai Mateu, Camille Decourtye

45. **Tiger**
PROD. Aima Productions
DIR. Aina Clotet
GUIÓ Aina Clotet

46. **Timecode**
PROD. Nadir Films
DIR. Juanjo Giménez
GUIÓ Juanjo Giménez, Pere Altimira

PEL·LÍCULES INSCRITES
IX PREMIS GAUDÍ 2017

47. **Wolves**
PROD. El Dedo en el Ojo
DIR. Àlvaro Rodríguez
GUIÓ Àlvaro Rodríguez

48. **Y mañana Navidad**
PROD. Héctor Rull
DIR. Héctor Rull
GUIÓ Héctor Rull

5 PEL·LÍCULES PER A TELEVISIÓ

01. **Ebre, del bressol a la batalla**
PROD. Setmàgic Audiovisual, Televisió de Catalunya, Enciende TV
DIR. Roman Parrado
GUIÓ Eduard Sola

02. **Fassman: l'increïble Home Radar**
PROD. Mallerich Films, Alicorn Films, Televisió de Catalunya, Televisión Española
DIR. Joaquim Oristrell
GUIÓ Joaquim Oristrell, Anna Llauradó

03. **Jo, Ramon Llull**
PROD. Batabat, Televisió de Catalunya, La Xarxa
DIR. Joan Gallifa, Antoni Tortajada
GUIÓ Eloi Vila, Gemma Sanz, Alfred Pérez-Fargas, Roger Danés

04. **La Xirgu**
PROD. Distinto Films, Zenit TV, Tito Clint Movies, Televisió de Catalunya, Televisión de Galicia
DIR. Sílvia Quer
GUIÓ Margarita Melgar

05. **Laia**
PROD. Brutal Media, Televisió de Catalunya
DIR. Lluís Danés
GUIÓ Lluís Arcarazo, Maria Jaén

10 PEL·LÍCULES EUROPEES

01. **Der Staat gegen Fritz Bauer** | **El cas Fritz Bauer**
PROD. Zero One Film, Terz Film, WDR, Hessisdcher, Arte
DIR. Lars Kraume
GUIÓ Lars Kraume, Olivier Guez

02. **Elle**
PROD. SBS Productions, Twenty Twenty Vision Filmproduktion, France 2 Cinéma, Entre Chien et Loup
DIR. Paul Verhoeven
GUIÓ David Birke

03. **Fatima**
PROD. Istiqlal Films, Possibles Média, Arte France Cinéma, Rhône-Alpes Cinéma
DIR. Philipe Faucon
GUIÓ Philipe Faucon

04. **L'avenir** | **El porvenir**
PROD. CG Cinéma, Detailfilm, Arte France Cinéma, Rhône-Alpes Cinéma
DIR. Mia Hansen-Løve
GUIÓ Mia Hansen-Løve

05. **L'hermine** | **El juez**
PROD. Albertine Productions, Cinéfrance, France 2 Cinéma
DIR. Christian Vincent
GUIÓ Christian Vincent

PEL·LÍCULES INSCRITES
IX PREMIS GAUDÍ 2017

IX Premis Gaudí de l'Acadèmia del Cinema Català

06. **Mustang**
PROD. CG Cinéma, Vistamar Filmproduktion, Uhlandfilm, Bam Film
DIR. Deniz Gamze Ergüven
GUIÓ Deniz Gamze Ergüven

07. **Saul fia** | **El fill de Saül**
PROD. Laokoon Filmgroup
DIR. László Nemes
GUIÓ László Nemes, Clara Royer

08. **Suffragette** | **Sufragistes**
PROD. Ruby Films, Faye Ward
DIR. Sarah Gavron
GUIÓ Abi Morgan

09. **Sunset Song**
PROD. Hurricane Films, Iris Productions, SellOutPictures
DIR. Terence Davies
GUIÓ Terence Davies

05. **The Lobster** | **Llagosta**
PROD. Element Pictures, Scarlet Films, Faliro House, Haut et Court, Lemming Film
DIR. Yorgos Lanthimos
GUIÓ Yorgos Lanthimos, Efthimis Filippou

* Les 10 pel·lícules europees candidates als Premis Gaudí són escollides per una comissió de selecció. Les pel·lícules, seguint les Bases, han sigut estrenades a Catalunya entre entre el 30 d'octubre de 2015 i el 28 d'octubre de 2016.

IX PREMIS GAUDÍ 2017

CRÈDITS

CRÈDITS
IX PREMIS GAUDÍ 2017

Acadèmia del Cinema Català

L'Acadèmia del Cinema Català es va fundar el 2008 amb la finalitat d'atorgar els Premis Gaudí, que varen prendre el relleu dels Premis Barcelona, impulsats i organitzats pel Col·legi de Directors de Cinema de Catalunya. Actualment l'ACC té **464 membres** i es regeix per una Junta Directiva escollida per l'Assemblea, formada per deu membres de l'Acadèmia, professionals del cinema.

JUNTA DIRECTIVA
Presidenta: **Isona Passola**
Vicepresident: **Sergi López**
Secretària: **Elisa Plaza**
Tresorera: **Maria Rosa Fusté**
Vocals: **Pep Armengol**, **Josep Maria Civit**, **Aina Clotet**, **Cesc Gay**, **Edmon Roch**, **Clara Segura**

Directora: **Montse Majench**
Coordinació: **Míriam Sánchez**
Comunicació: **Tariq Porter**
Producció: **Marta Campabadal** [1], **Marta Cruañas** [2]

[1] Conveni de cooperació educativa -UPF.
[2] Amb la col·laboració del Servei Públic d'Ocupació de Catalunya, del Fons Social Europeu i la Iniciativa d'Ocupació Juvenil.

AMB EL SUPORT DE
Generalitat de Catalunya – Institut Català de les Empreses Culturals / Ajuntament de Barcelona / Diputació de Barcelona / Egeda - Filmotech / Fundació SGAE / AISGE Fundació / Gremi d'Empresaris de Cinemes Catalunya

PATROCINADOR OFICIAL
Estrella Damm

MITJANS DE COMUNICACIÓ OFICIALS
Televisió de Catalunya / Catalunya Ràdio / La Xarxa de Comunicació Local / La Vanguardia

PERRUQUERIA OFICIAL
L'Oréal Professionnel

MAQUILLATGE OFICIAL
Cazcarra Image Group

COL·LABORADORS / AMICS
Col·legi de Directors de Cinema de Catalunya / Guionistes Associats de Catalunya (GAC) / Productors Audiovisuals Associats (PROA) / Productors Audiovisuals de Catalunya (PAC) / Associació d'Actors i Directors Professionals de Catalunya (AADPC) / Associació Catalana de Crítics i Escriptors Cinematogràfics (ACCEC) / Museu del Cinema de Girona / DDT Efectos Especiales / Deluxe / Antaviana Films / Ovide / Filmin / Artyplan / Filmoteca de Catalunya / Fundació Transports Metropolitans de Barcelona / Fundació Catalunya-La Pedrera / Drac Màgic / Institut Ramon Llull / Federació Catalana de Cineclubs (FCC) / Cinemes Texas / Avenir – Tintoreria ecològica / Col·legi Oficial de Joiers, d'Orfebres, de Rellotgers i de Gemmòlegs de Catalunya (JORGC) / Jean Leon / Gramona / Dos Déus Vermouth / Frit Ravich / Sercotel Ámister Art Hotel / CCIB Centre de Convencions Internacional de Catalunya

L'**ACC** és membre de la **FAN of Europe, Film Academies Network,** xarxa de d'acadèmies de cinema europeu, depenent de la **European Film Academy, EFA,** amb seu a Berlín.

L'**ACC** està inclosa als **cens d'entitats que fomenten la llengua catalana** del Departament de Política Lingüística-Generalitat de Catalunya i forma part de la **FOCIR**, Federació d'Organitzacions Catalanes Internacionalment Reconegudes.

L'**ACC** forma part del Patronat de la Fundació del **Sitges Festival Internacional de Cinema Fantàstic de Catalunya.**

CRÈDITS
IX PREMIS GAUDÍ 2017

IX Premis Gaudí

Presentador: **Bruno Oro**
Direcció: **Lluís Danés**
Producció: **Santamandra**
Producció ACC: **Míriam GO**, **Neus Pérez**
Coordinació tècnica: **TTE Projects**
Fotografia: **Ruano Fotografia**
Disseny: **David Torrents**, **Silvia Miguez**
Comunicació: **Ana Sánchez - Comedia, Comunicacio & Media**

Comissió de selecció de 10 curtmetratges candidats: **Susanna Barranco**, **Enric Folch**, **Laura Jou**, **Maria Pau Pigem**, **Clara Roquet.**

Comissió de selecció de 10 pel·lícules europees candidates: **Aritz Cirbián**, **Marla Jacarilla** (en representació de l'**ACCEC**), **Octavi Martí**, **Pablo Sancho** (en representació de la **FCC**), **Rosa Vergés.**

Calendari IX Premis Gaudí

• Cicle Premis Gaudí - Premios Goya
- 4 de novembre - 27 de desembre
- Filmoteca de Catalunya

• Projecció dels 10 curtmetratges candidats
- Dissabte 26 de novembre | 18 h
- Auditori de La Pedrera

• Festa dels candidats i candidates
- Dijous 1 de desembre | 19.30 h
- Antiga Fàbrica Estrella Damm
* Amb la projecció dels curtmetratges i dels tràilers de les pel·lícules que participen als Gaudí.

• Lectura de nominats
- Dijous 29 de desembre | Migdia
- Auditori de La Pedrera.
* Es retransmet es streaming.

• Nomenament dels Membres d'Honor de l'Acadèmia i Foto de família amb els nominats
- Gener 2017, data a confirmar
- Lloc a confirmar

• Cicle nominats IX Premis Gaudí
- 20 - 27 de gener
- Sala Berlanga de la Fundación SGAE a Madrid
* Hi participen les pel·lícules nominades realitzades per autoria SGAE (direcció, guió i composició de la banda sonora).

• Monogràfic especial IX Premis Gaudí amb La Vanguardia
- Diumenge 22 de gener
* 300.000 exemplars, edició tot Catalunya.També es reparteix pels cinemes de tot Catalunya.

• Gala de lliurament dels IX Premis Gaudí
- Diumenge 29 de gener
- Auditori del Fòrum-CCIB
* Retranmesa per TV3.

IMPRESSOR OFICIAL DELS IX PREMIS GAUDÍ

artyplan

SERVEI DE PREMSA DELS IX PREMIS GAUDÍ

www.comedia.cat · premisgaudi@comedianet.com

COMEDIA. Comunicació & Mèdia SL

Bertran 18-20, Àtic. 08023 - Barcelona

T. 93 310 60 44

Ana Sánchez · M. 638 01 45 45

ACADÈMIA DEL CINEMA CATALÀ

academia@academiadelcinema.cat

Passeig de Colom, 6. 08002 - Barcelona

T. 93 268 27 76

facebook.com/academiadelcinema

@academiacinecat

#PremisGaudí